

W24-30

LA NUOVA ORGANIZZAZIONE DELLA SCUOLA DI CAVALLERIA

La Scuola di Cavalleria ha festeggiato l'inizio del 2.º secolo di vita (Maggio 1924) con una cerimonia imponente alla presenza di S. M. il Re, dei Principi, e degli addetti militari esteri. Lo scoprimento della lapide dei Caduti nella grande guerra sulla facciata della Caserma Principe

Amedeo ha riunito in un unico sfilamento gli stendardi dei 30 reggimenti della guerra e una folta rappresentanza degli ufficiali dell'Arma in congedo. La giornata ha culminato con un magnifico carosello nel quale sono stati rievocati diversi metodi di equitazione che si

sono succeduti dalla fondazione, con la ricostruzione delle uniformi delle diverse epoche.

Si può dire che il Centenario ha segnato un maggiore incremento dell'Istituto perchè il 10 settembre 1926 è stato costituito lo squadrone lievi ufficiali di complemento allo scopo di unificare la produzione e l'addestramento degli ufficiali di complemento per l'arma di cavalleria.

Direttore del Corso il tenente colonnello Paolucci delle Roncole.

Il 7 Giugno 1927 veniva formato il « Centro di preparazione gare ippiche » allo scopo di raccogliere cavalli e cavalieri idonei a partecipare alle grandi gare ippiche in Italia e soprattutto

all'estero e dare uniformità di indirizzo alla preparazione sotto la direzione del tenente colonn. cav. Francesco Amalfi.

Infine, il 1º maggio 1929 erano concentrati presso la Scuola e costituiti in reparto gli allievi sottufficiali, fino allora addestrati presso al-

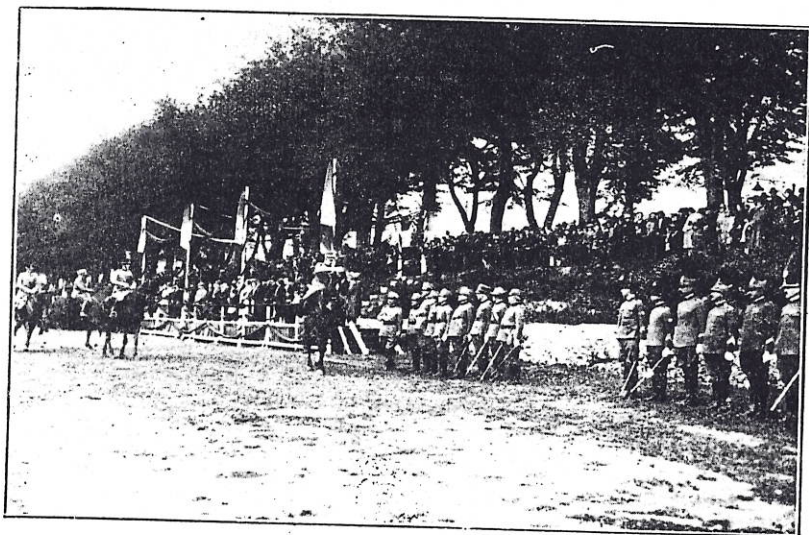

IL CONCORSO IPPICO DI PINEROLO

cuni reggimenti.

Anche questo squadrone fu posto sotto la direzione del Ten. Col. Paolucci.

Così pure la parte culturale dell'addestramento degli ufficiali allievi ha avuto sotto il governo dei generali Ambrosio, Tàcoli e Guili un maggiore sviluppo, intesa a dare un carattere più applicativo alla tattica d'arma e intorno ad

essa maggiore cognizione sui più moderni mezzi di guerra: aviazione, aggressivi chimici, mezzi di trasmissione per i collegamenti.



Ten. Col. VALLE

I viaggi d'istruzione si sono svolti regolarmente ogni anno avendo per mèta sia la frontiera occidentale che quella orientale, con maggiore cura di studio per quest'ultima perchè più tatticamente adatta per l'impiego di truppe celeri. E durante i viaggi non si sono trascurate visite a stabilimenti importanti per la idoneità della tecnica e ad impianti dell'ippica.

Di più, negli anni 1929-1930, la Scuola si è

prestata all'insegnamento di materie che gli ufficiali allievi non avevano potuto completare presso la R. Accademia di Modena.

L'anno 1930 segna l'inizio del rinnovamento



La Principessa JOLANDA ed il conte di BERGOLO
al Concorso Ippico di Pinerolo

condilizio della Scuola di Applicazione, che rinnoverà i suoi locali con costruzioni nuove e rifacimenti intesi a dare modernità di mezzi per l'addestramento culturale, ginnico sportivo e per quanto riflette igiene e sanità.

(1) L'infermeria cavalli ha raggiunto come clinica veterinaria e come organismo didattico quanto di più moderno e di più pratico si possa desiderare. Essenzialmente attorno alla sua attività si sono svolti il Corso Allievi Veterinari e il Corso Allievi Maniscalchi che rispettivamente dal 1875 e dal 1880 fino agli anni della guerra mondiale hanno atteso a formare ufficiali veterinari e maniscalchi per l'Esercito.